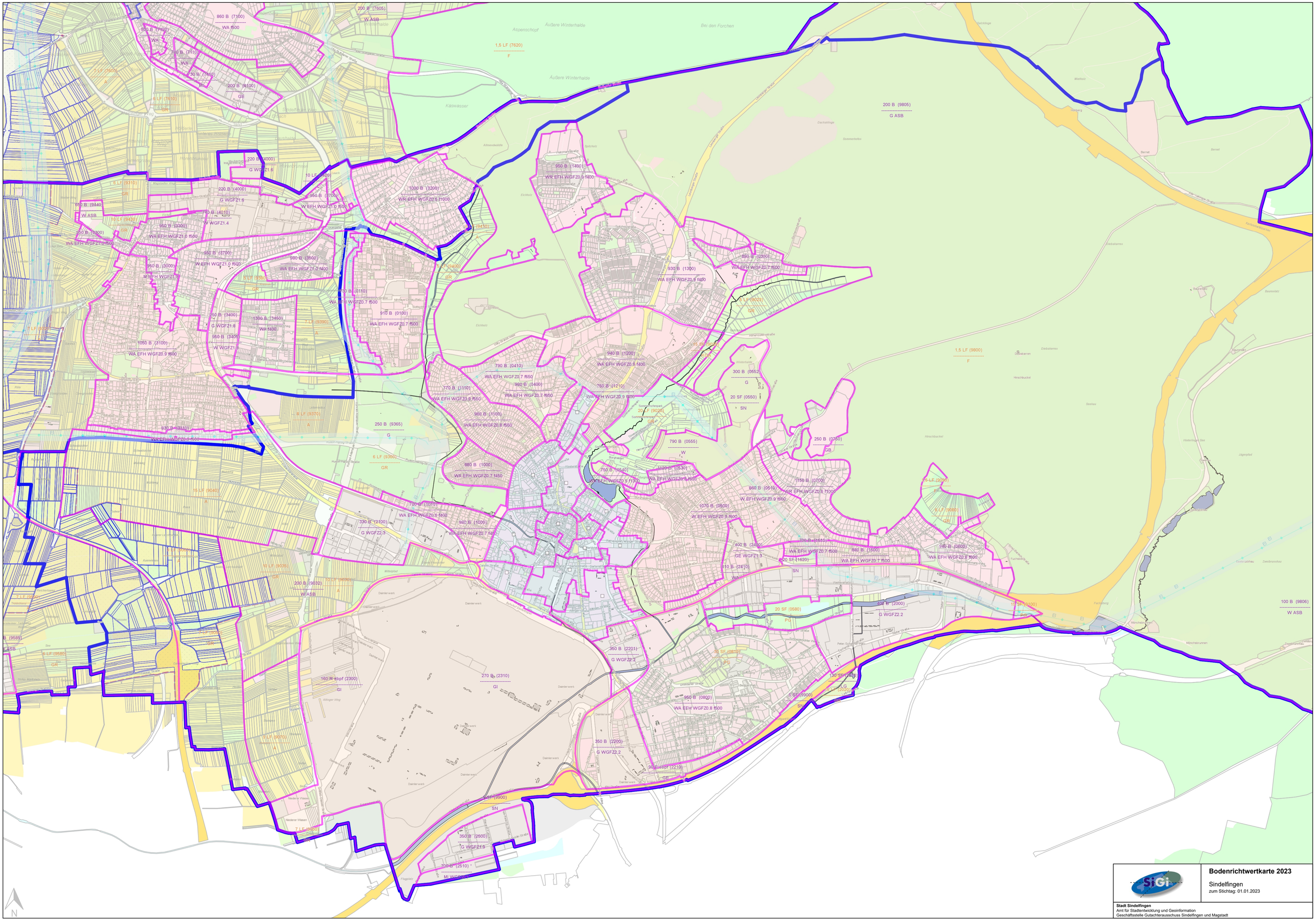
Bodenrichtwertkarte 2023
Sindelfingen
zum Stichtag: 01.01.2023
Stadt Sindelfingen
Amt für Stadtentwicklung und Geoinformation
Geschäftsstelle Gutachterausschuss Sindelfingen und Magstadt
N