

# Anlagenverzeichnis

## Dachsanierungsarbeiten Pavillon 2 + 3

GS Sommerhofen  
Sommerhofenstraße 91 -97  
71067 Sindelfingen

	Plan	Datum		
01	Lageplan mit Zufahrt	18.06.2024	o. Maßstab	
02	Baustelleneinrichtungsplan	18.06.2024	o. Maßstab	
03	Grundriss/ Schnitt Pavillon 2+3	18.06.2024	o. Maßstab	
04	Ansichten Pavillons 2+3	18.06.2024	o. Maßstab	
05	Bauzeitenplan	18.06.2024	o. Maßstab	

Datum 18.06.2024

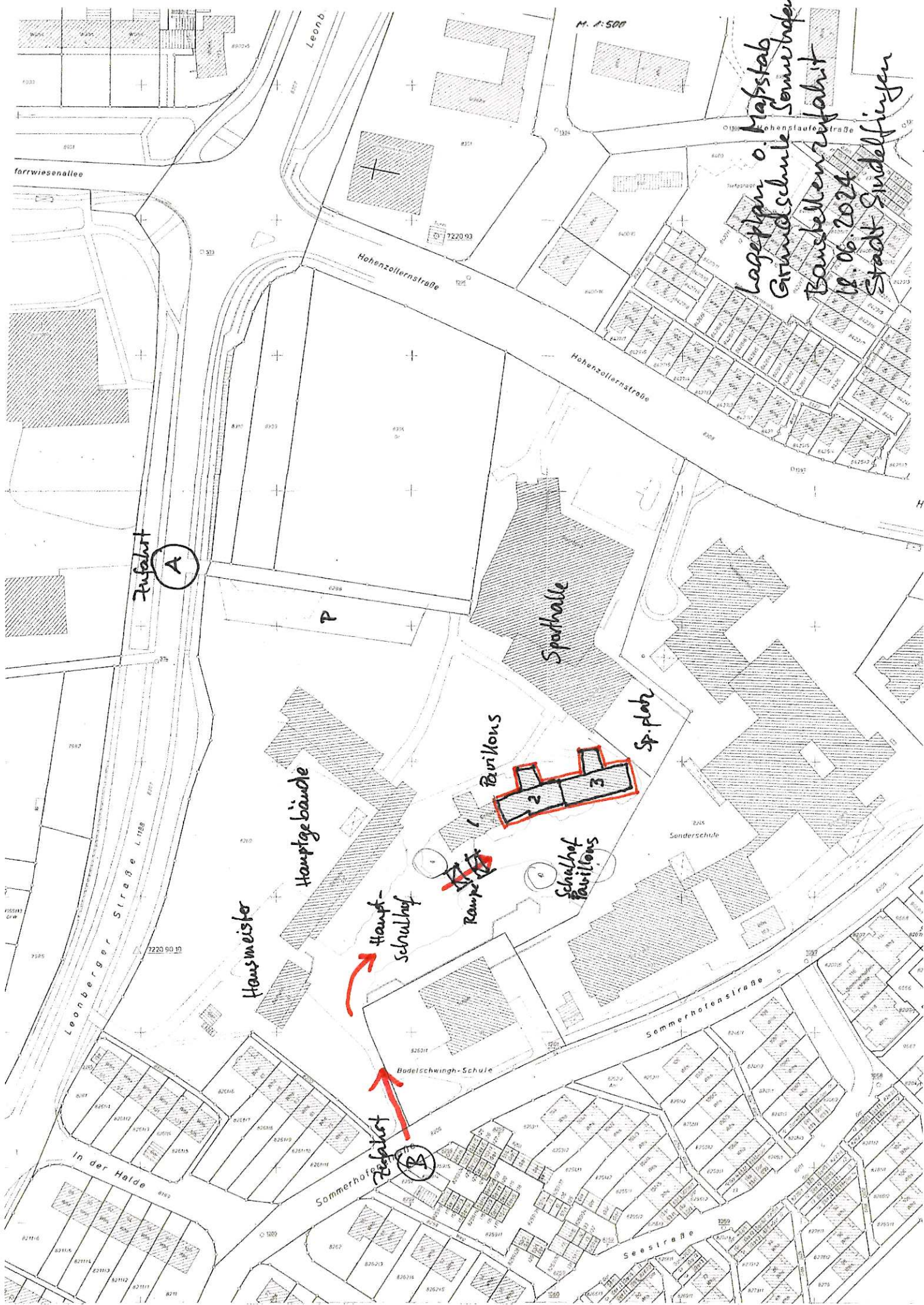

Lageplan o. Maßstab  
Grundschule Sommerhofen  
Bauelementenfahrt  
18.06.2024  
Stadt Sindelfingen

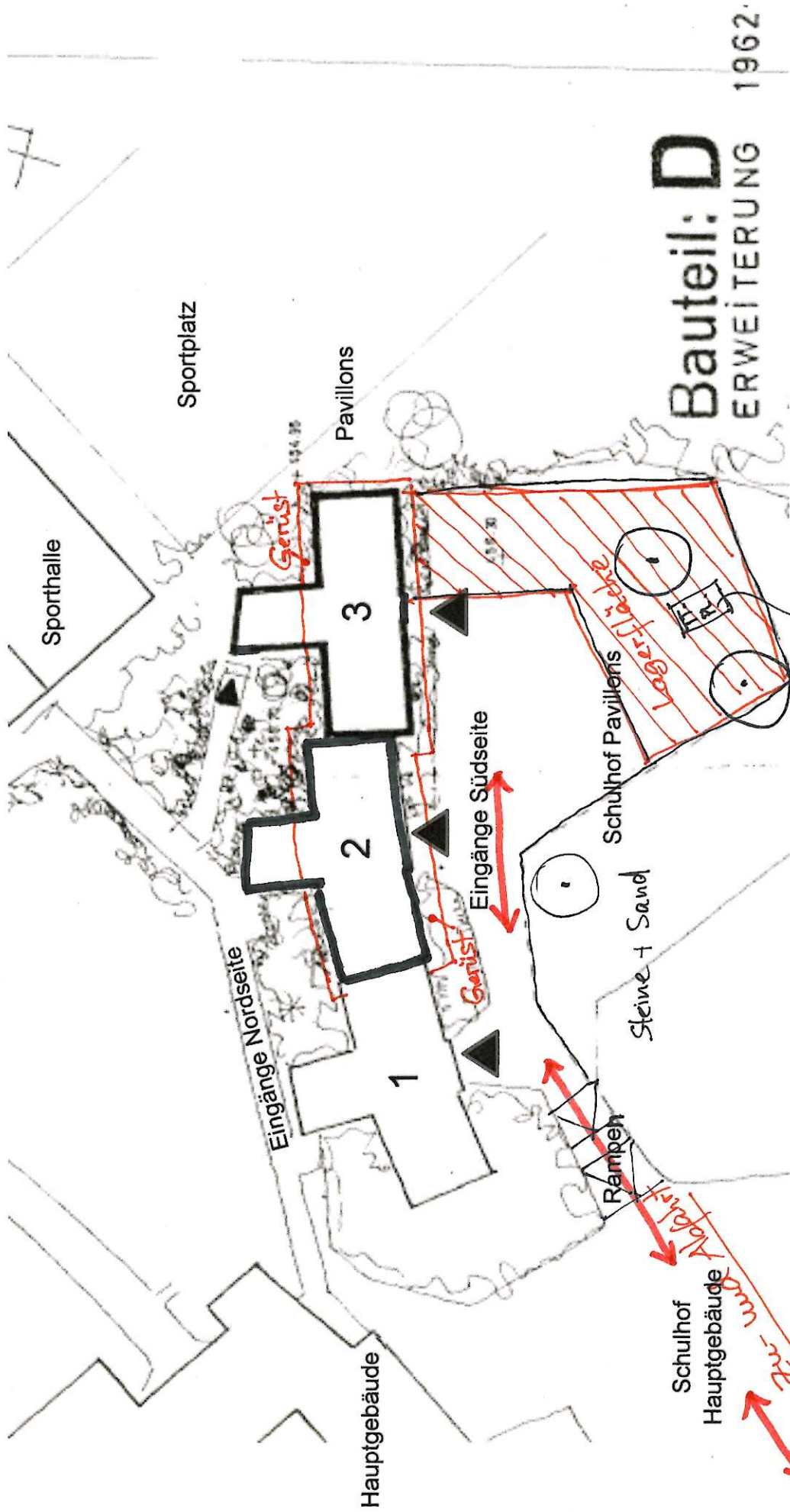

**Baustelleneinrichtungsplan 18.06.2024**  
 Dachsanierung Pavillons 2 und 3, o.M.  
 GS Sommerhofen, Sommerhofenstraße 91-97, 71067 Sindelfingen

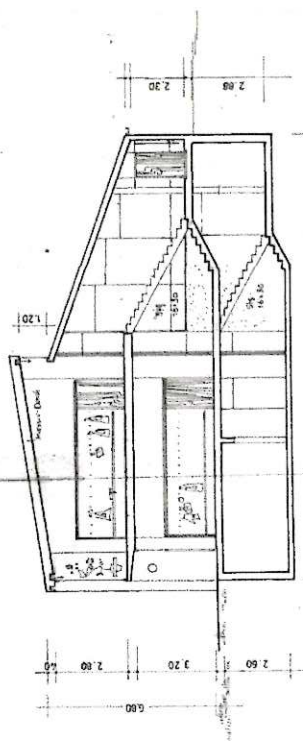
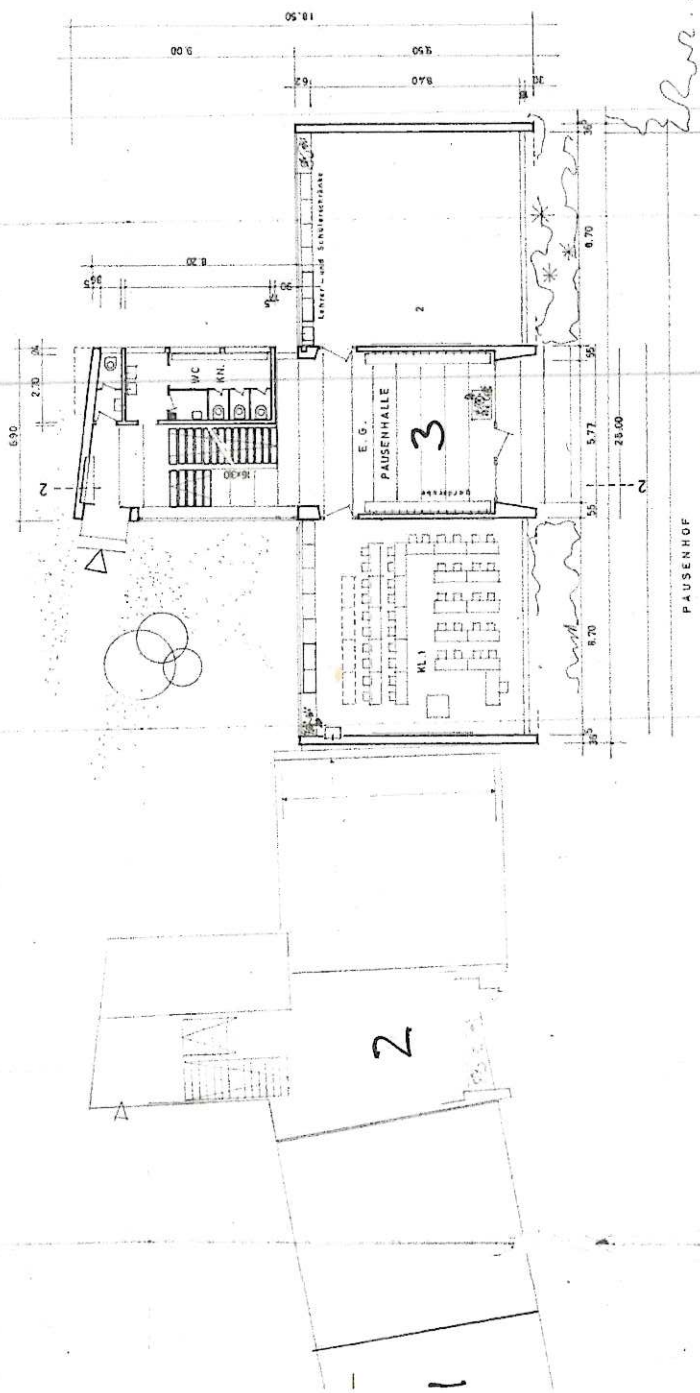

*Grundriss / Schnitt*  
**Bauteil: D-ERWEITERUNG**  
**Pavillons 2+3**  
**1962**  
**1963**  
**18.06.24**

VOLKSSCHULE  
SOMMERHOFEN  
Sindelfingen  
**EG M.1:100** *Maßstab*  
BLATT  
BERNHARD SCHULZ - FREIER ARCHITEKT  
SIEDELINGEN, WILHELM-ROHM-STR. 40, TEL. 07141-3944

**BAUHERR:**  
SIEDELINGEN am:

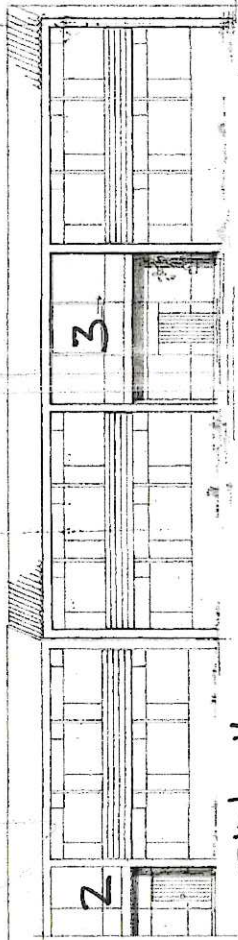

Südseite  
BAU: D 1998/99  
Schulhof

ERWEITERUNGSBAU - D - 1962/63

SÜDANSICHT

BAU: D 1958/59

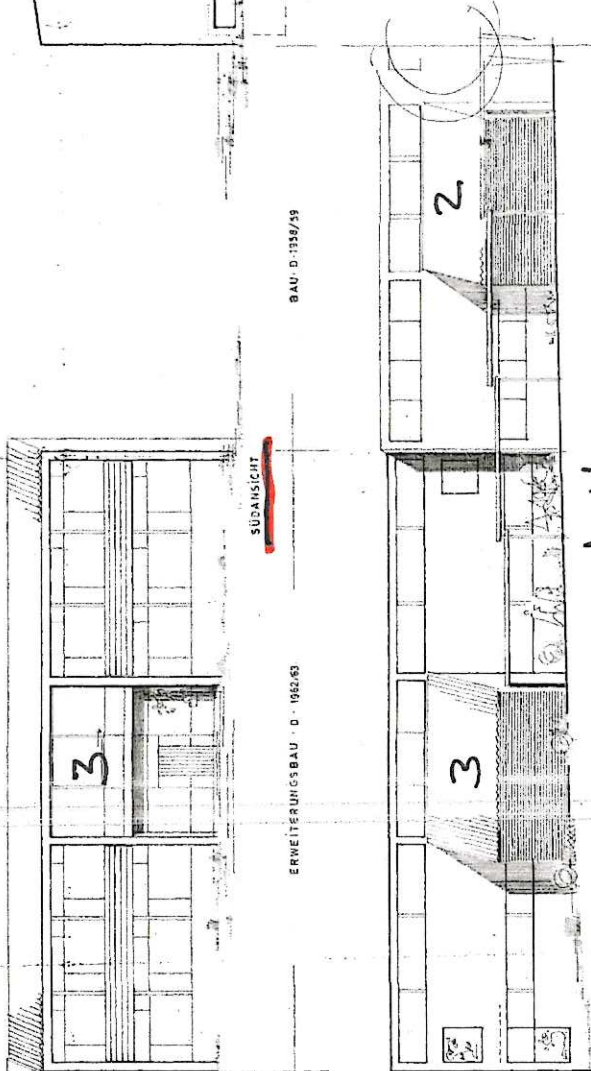

Nordseite

NORDANSICHT

BAUHERR:

SINDLIFINGEN o.m.

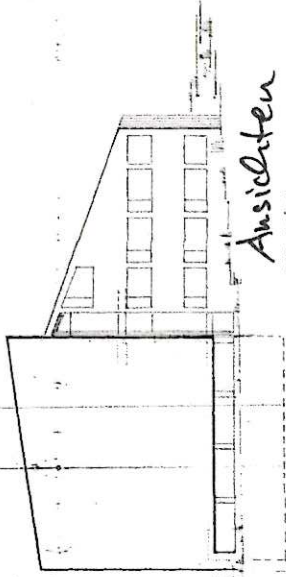

Ansichten  
OST-SEITE

Pavillons 2+3  
Baufell: D - ERWEITERUNG  
196  
196

VOLKSSCHULE  
SOMMERHOFEN  
Sindelfingen

Ansicht M. 1:100 Blatt

BECKHARD SCHULZ - FREIER ARCHITECT  
EINGETRAGEN IN DAS ARCHIV DES BUNDESARCHIVS

