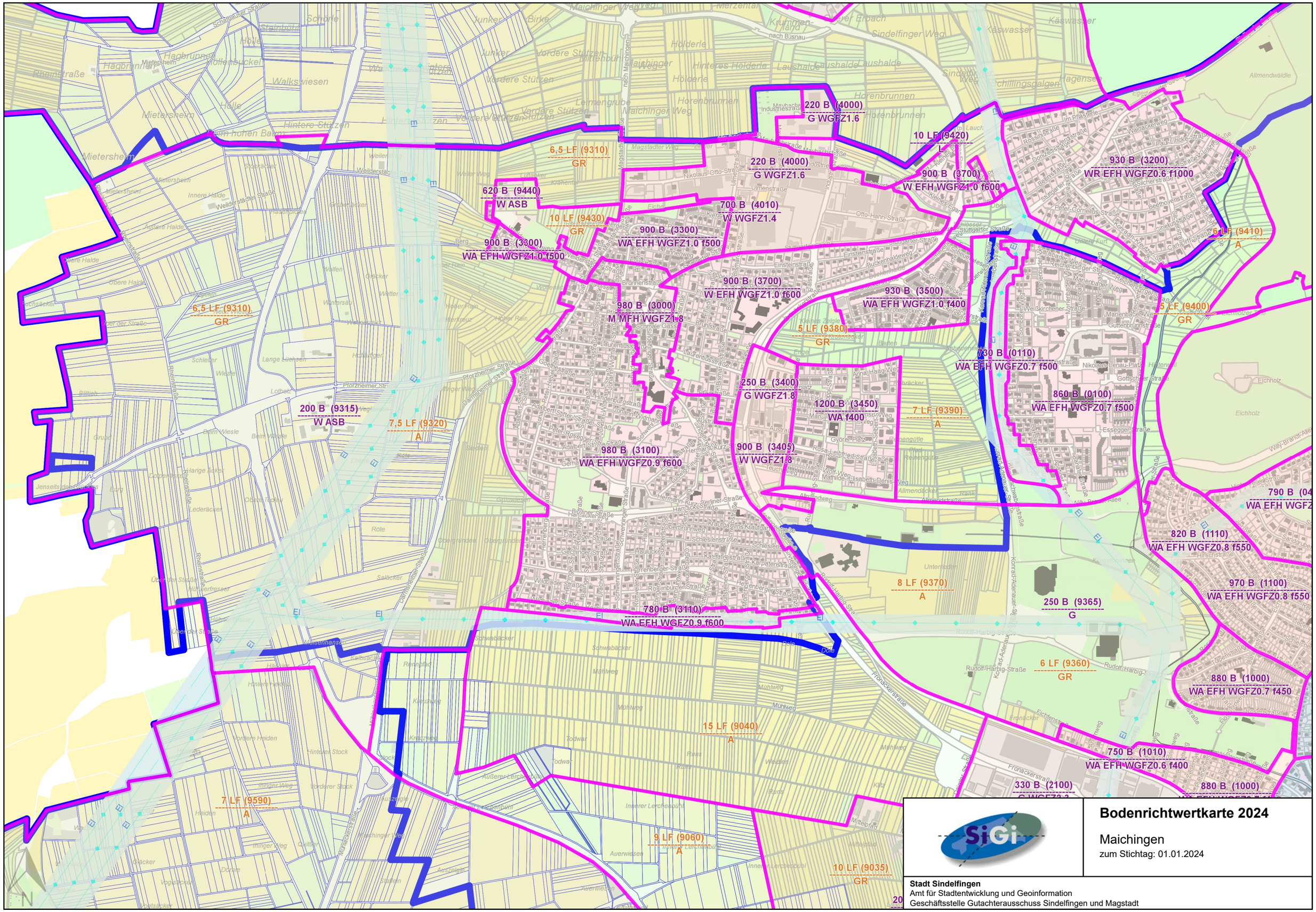
220 B (4000)
G WGFZ1.6
10 LF (9420)
L
6,5 LF (9310)
GR
220 B (4000)
G WGFZ1.6
900 B (3700)
W EFH WGFZ1.0 f600
930 B (3200)
WR EFH WGFZ0.6 f1000
620 B (9440)
W ASB
700 B (4010)
W WGFZ1.4
10 LF (9430)
GR
900 B (3300)
WA EFH WGFZ1.0 f500
900 B (3300)
WA EFH WGFZ1.0 f500
6 LF (9410)
A
900 B (3700)
W EFH WGFZ1.0 f600
930 B (3500)
WA EFH WGFZ1.0 f400
6,5 LF (9310)
GR
980 B (3000)
M MFH WGFZ1.8
5 LF (9400)
GR
5 LF (9380)
GR
730 B (0110)
WA EFH WGFZ0.7 f500
250 B (3400)
G WGFZ1.8
1200 B (3450)
WA f400
860 B (0100)
WA EFH WGFZ0.7 f500
200 B (9315)
W ASB
7,5 LF (9320)
A
7 LF (9390)
A
980 B (3100)
WA EFH WGFZ0.9 f600
900 B (3405)
W WGFZ1.8
790 B (04
WA EFH WGFZ
820 B (1110)
WA EFH WGFZ0.8 f550
8 LF (9370)
A
970 B (1100)
WA EFH WGFZ0.8 f550
250 B (9365)
G
780 B (3110)
WA EFH WGFZ0.9 f600
6 LF (9360)
GR
880 B (1000)
WA EFH WGFZ0.7 f450
15 LF (9040)
A
750 B (1010)
WA EFH WGFZ0.6 f400
330 B (2100)
880 B (1000)
7 LF (9590)
A
9 LF (9060)
A
10 LF (9035)
GR
Bodenrichtwertkarte 2024
Maichingen
zum Stichtag: 01.01.2024
Stadt Sindelfingen
Amt für Stadtentwicklung und Geoinformation
Geschäftsstelle Gutachterausschuss Sindelfingen und Magstadt